ZESTAWIENIE STOLARKI OKIENNEJ PROJEKTOWANEJ

OZNACZENIE		O4D	O5D	O6B
SCHEMAT skala 1:50 WIDOK OD ZEWNĄTRZ		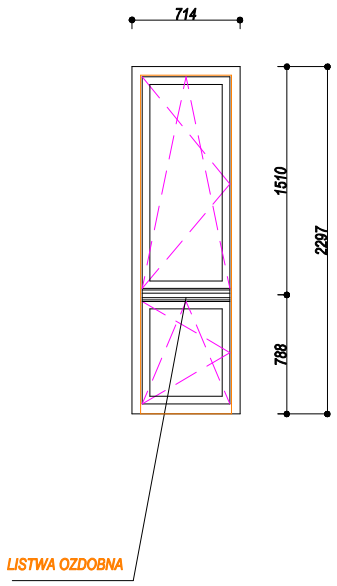	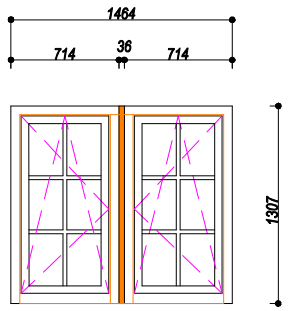	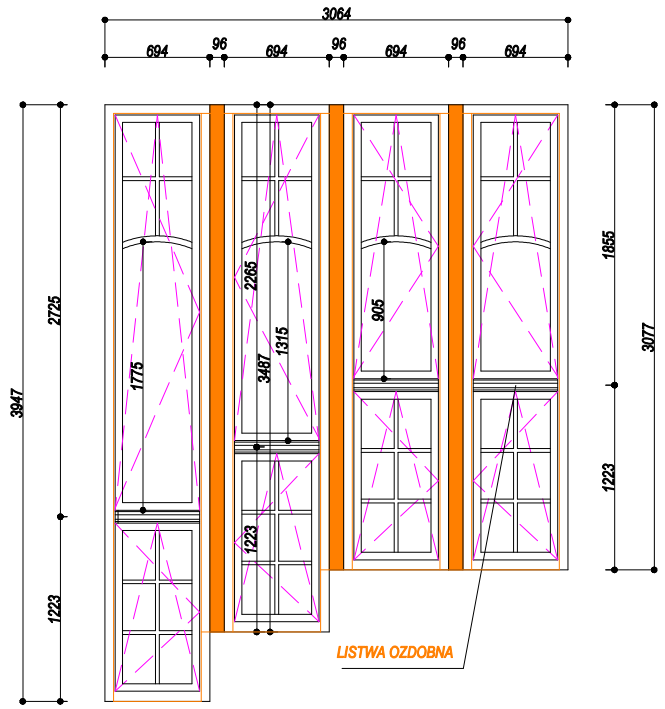
WYMIARY ZEWNĘTRZNE OŚCIEŻNICY (mm)	S	714	714 (x2) lub 1464	694(X4) lub 3064
	H	2297	1307	3947,3487,3077(x2)
WYMIARY W ŚWIETLE OŚCIEŻY MURU (mm)	So	600	600(x2)	600
	Ho	2240	1250	3890,3430,3020(x2)
RODZAJ SKRZYDŁA		ROZWIERALNO -UCHYLNE DWURZĘDOWE JEDNODZIELNE	ROZWIERALNO -UCHYLNE JEDNORZĘDOWE DWUDZIELNE	ROZWIERALNO-UCHYLNE DWURZĘDOWE CZTERODZIELNE
ILOŚĆ	RAZEM	1	1	1
lokalizacja		ELEWACJA POŁUDNIOWA parter	ELEWACJA POŁUDNIOWA klatka schodowa(I piętro)	ELEWACJA POŁUDNIOWA komunikacja (I piętro)
UWAGI:		1) Widok okna z zewnątrz 2) Obowiązkowo należy zachować zbliżony wygląd ślemia poprzez nakłejenie listwy dekoracyjnej ozdobnej takiej jak np.firmy VEKA (Artikel-Nr 146.168) 3) Okna PVC z mikrowentylacją 4) Okna w kolorze białym (RAL 9001) od wewnątrz , w kolorze orzechu od zewnątrz 5) Szyby zespolone termoizolacyjne Umin.= 1,1W/ m*K 6) Przed wykonaniem stolarki wymiary nalezy sprawdzić na budowie i potwierdzić u producenta 7) Rysunki przedstawiają wyłącznie schemat skrzydła okiennego wraz ze sposobem jego otwierania	1) Widok okna z zewnątrz 2)Szpros naklejany poziomy i pionowy VEKA 25X12 z duplexem 3) Okna PVC z mikrowentylacją 4) Okna w kolorze białym (RAL 9001) od wewnątrz , w kolorze orzechu od zewnątrz 5) Szyby zespolone termoizolacyjne Umin.= 1,1W/ m*K 6) Przed wykonaniem stolarki wymiary nalezy sprawdzić na budowie i potwierdzić u producenta 7) Rysunki przedstawiają wyłącznie schemat skrzydła okiennego wraz ze sposobem jego otwierania	1) Widok okna z zewnątrz. 2) Obowiązkowo należy zachować zbliżony wygląd ślemia poprzez nakłejenie listwy dekoracyjnej ozdobnej takiej jak np.firmy VEKA (Artikel-Nr 146.168) 3)Szpros naklejany VEKA 40x12 bez duplexu gięty w łuk oraz szpros naklejany poziomy i pionowy VEKA 25x12 bez duplexu 4) Okna PVC z mikrowentylacją. 5) Okna w kolorze białym (RAL 9001) od wewnątrz , w kolorze orzechu od zewnątrz. 6) Szyby zespolone termoizolacyjne Umin.= 1,1W/ m*K. 7) Przed wykonaniem stolarki wymiary nalezy sprawdzić na budowie i potwierdzić u producenta 8) Rysunki przedstawiają wyłącznie schemat skrzydła okiennego wraz ze sposobem jego otwierania.

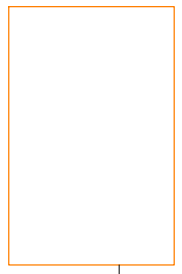

ZARYS OTWORU OKIENNEGO OD STRONY ELEWACJI BUDYNKU

JEDNOSTKA PROJEKTOWA :	Inwest- Bud Sławomir Kubów mgr inż. Sławomir Kubów Marszów ul. Leśna 5, 68-200 Żary tel.666 852 871			
ZADANIE INWESTYCYJNE :	PROJEKT WYMIANY STOLARKI OKIENNEJ W PRZEDSZKOLU MIEJSKIM NR 1			
ADRES INWESTYCJI :	ul. 9 Maja 10, działka 86/6, 68-200 Żary			
INWESTOR :	Zespół Szkolno-Przedszkolny z Oddziałem Integracyjnym w Żarach ul. 9 Maja 8, 68-200 Żary			
PROJEKT BUDOWLANY	ZESPÓŁ PROJEKTOWY			
TYTUŁ RYSUNKU : ZESTAWIENIE STOLARKI OKIENNEJ PROJEKTOWANEJ (O4D,O5D,O6D) -elewacja południowa		IMIĘ I NAZWISKO	NR UPR. I BRANŻA	PODPIS
	OPRACOWAŁ:	mgr inż. Sławomir Kubów	41/98/ZG	
BRANŻA : ARCHITEKTURA	SKALA: 1:50	DATA : 06.2016	NR RYSUNKU : PB.A. 26	